

**Κατόψη Εσωτερικών Εξωστών**  
ΚΑ. 1/100  
(Εκτός Συντελεστή Δόμησης Αρθ.2 παρ.28)

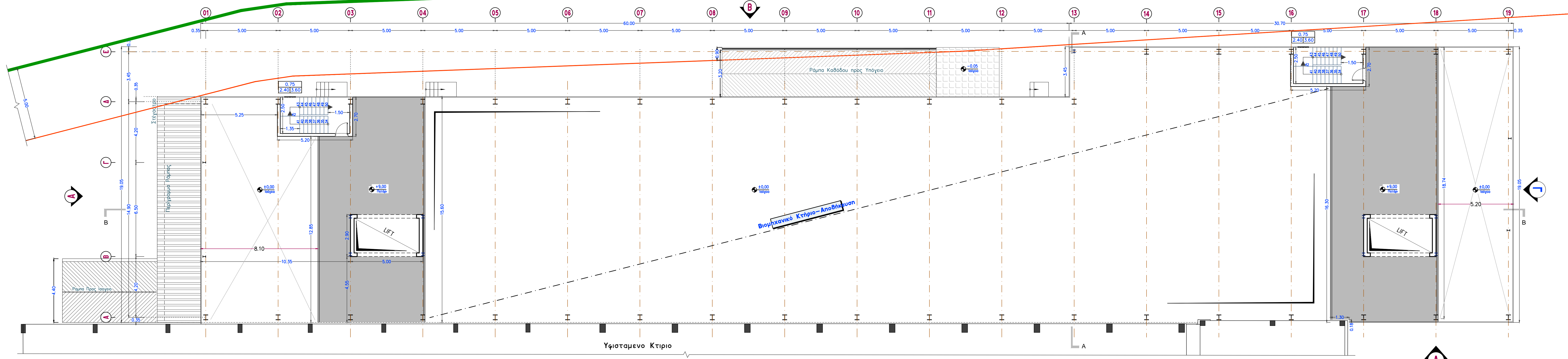

Υφιστάμενο Κτίριο

**Κατόψη Στεγών**  
ΚΑ. 1/100

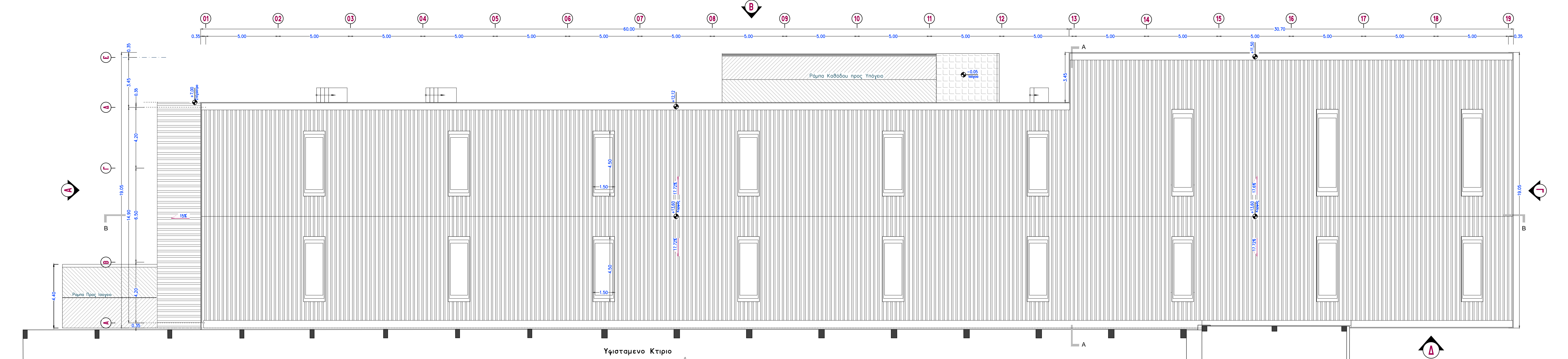

Υφιστάμενο Κτίριο

**ΥΠΟΜΝΗΜΑ**

- 1 ΠΑΝΕΛ ΠΟΛΥΟΥΡΕΘΑΝΗΣ Α
- 2 ΕΜΦΑΝΕΣ ΣΚΥΡΟΔΕΜΑ
- 3 ΠΟΡΤΑ ΑΛΟΥΜΙΝΙΟΥ
- 4 ΠΑΡΑΘΥΡΑ ΑΛΟΥΜΙΝΙΟΥ
- 5 ΓΚΑΡΑΖΟΠΟΡΤΑ ΡΟΛΟ
- 6 ΕΠΙΚΑΛΥΨΗ ΣΤΕΓΗΣ ΜΕ ΠΑΝΕΛ ΠΟΛΥΟΥΡΕΘΑΝΗΣ ΑΝΟΙΧΤΟΧΡΩΜΟ
- 7 ΣΤΕΓΑΣΤΡΟ
- 8 Η ΤΕΛΙΚΗ ΣΤΑΘΜΗ ΘΕΜΕΛΙΩΣΗΣ ΘΑ ΟΡΙΣΤΕΙ ΚΑΤΑ ΤΗΝ ΕΚΣΚΑΦΗ

Θεωρήσεις	
Εργασίες	
Έργο	<b>ΠΡΟΣΘΗΚΗ ΚΑΤ' ΕΠΕΚΤΑΣΗ ΚΤΗΡΙΑΚΩΝ ΕΓΚΑΤΑΣΤΑΣΕΩΝ ΙΣΟΓΕΙΟΥ ΜΕ ΥΠΟΓΕΙΟ &amp; ΕΣΩΤ. ΕΞΩΣΤΗ ΒΙΟΜΗΧΑΝΙΚΟΣ ΧΩΡΟΣ</b>
Θεση	Οδός Αγίας Παρασκευής 14, Επιχειρηματικό Πάρκο Βαμβακιάς, Οικόπεδο 01Ν, Ο.Τ.6, Δ.Ε. Ελευσίνας – Δήμος Ελευσίνας
Μελετητές	<b>Ο<sub>2</sub> ΑΡΧΙΤΕΚΤΟΝΕΣ ΣΥΜΒΟΥΛΟΙ ΜΗΧΑΝΙΚΟΙ</b> κιν: 6947898577, σταθ: 210 9946153-5
Θέμα Σχεδίου	<b>ΚΑΤΟΨΗ ΕΣΩΤΕΡΙΚΟΥ ΕΞΩΣΤΗ ΚΑΤΟΨΗ ΣΤΕΓΗΣ</b>
	Υπογραφή – Σφραγίδα
	Χρόνος 03/17
	Αριθμός Σχεδίου – Νο <b>A02</b>
	Κλίμακα 1/100
	Κωδικός Σχεδίου Τροποποίηση
	ΣΦΒ ΝΜ