

**Κάτοψη Ισογείου (Α)**  
κλ. 1/50

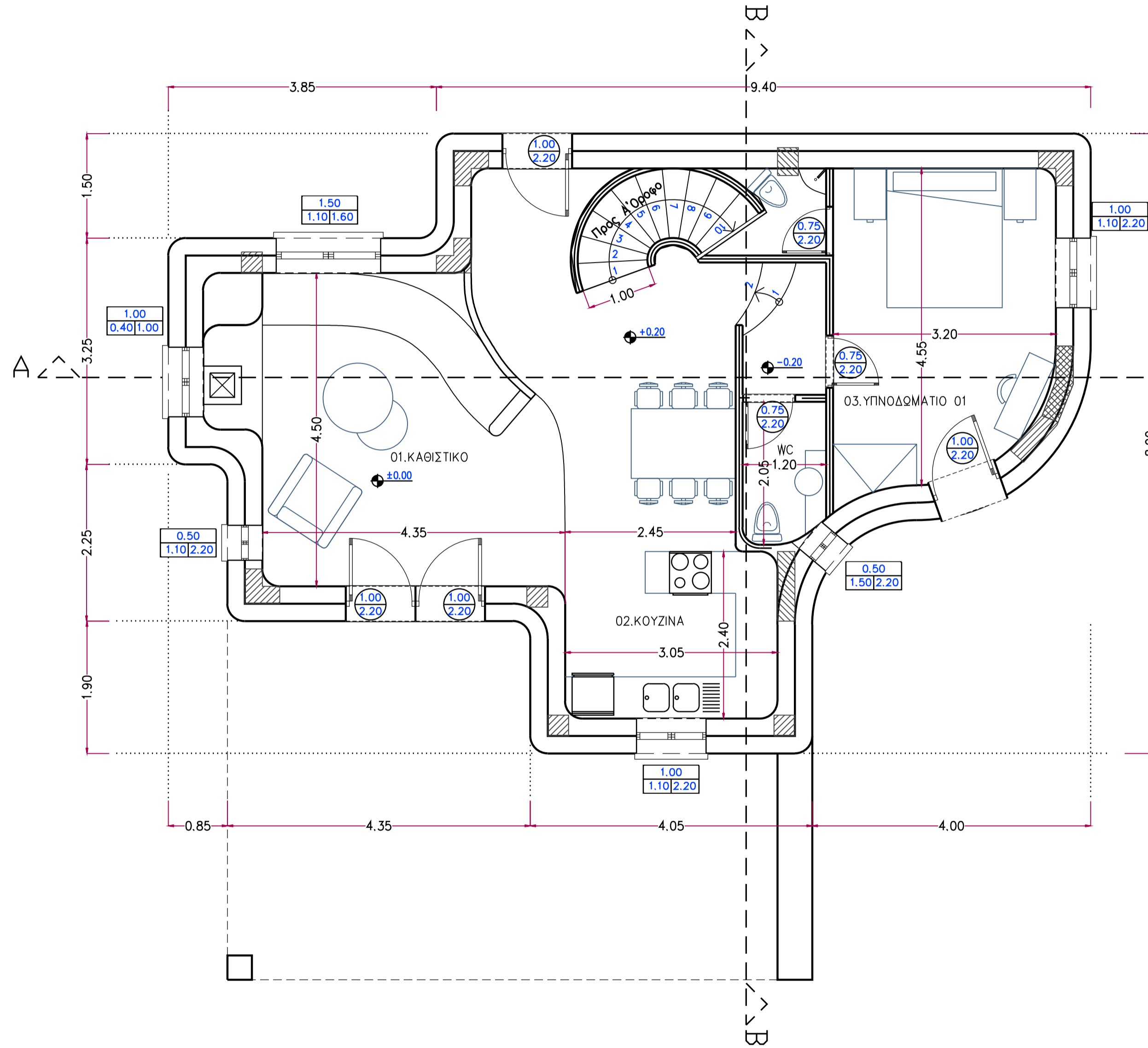

**Κάτοψη Α' Οροφου (Α)**  
κλ. 1/50

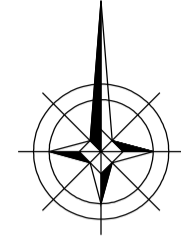
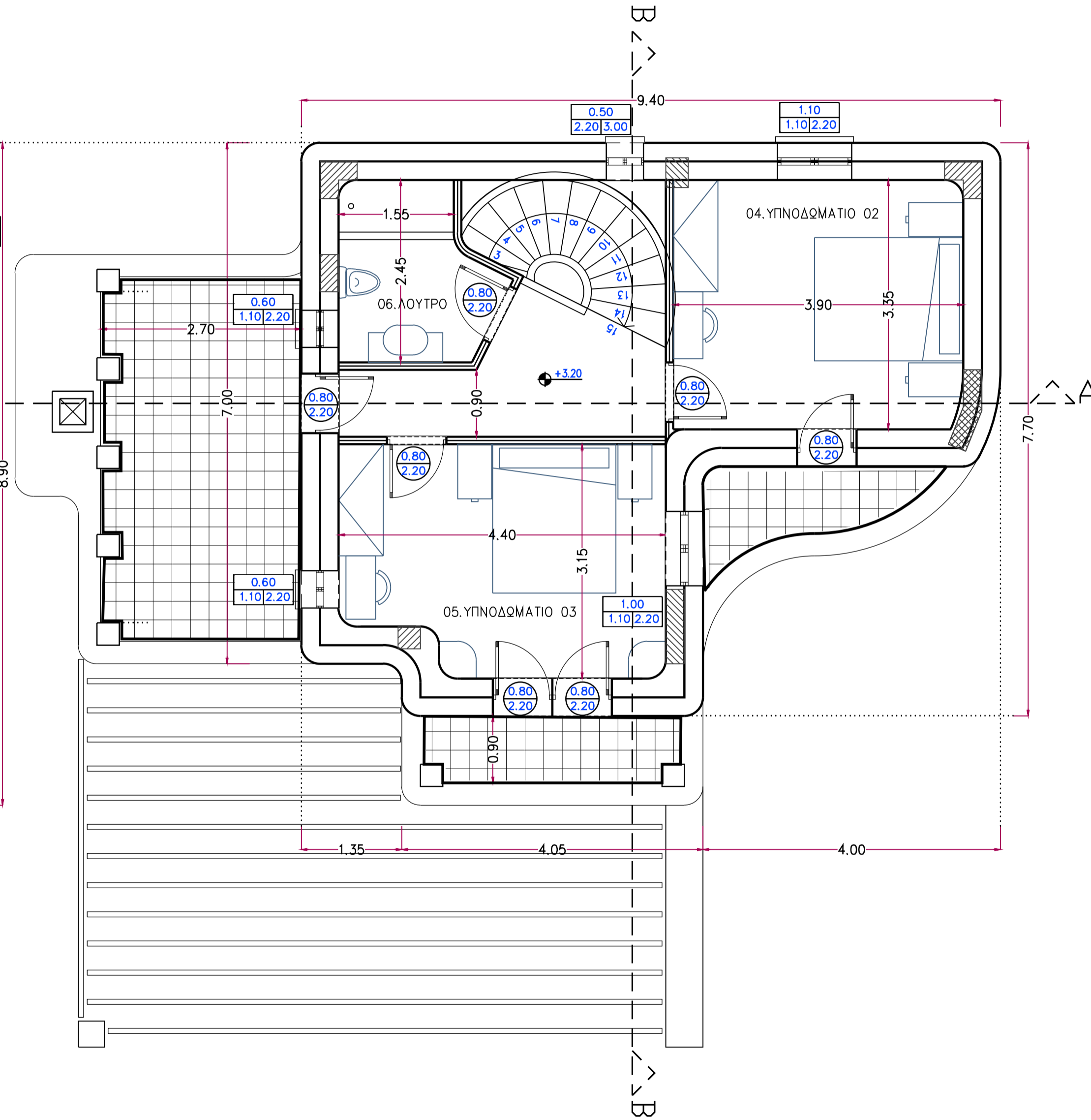

Θεωρήσεις	
Εργασίες	
Έργο	<b>ΑΝΕΓΕΡΣΗ ΔΥΟ (2) ΑΝΕΞΑΡΤΗΤΩΝ ΚΑΤΟΙΚΙΩΝ ΜΕ ΠΙΣΙΝΑ</b>
Θέση	<b>ΘΕΣΗ "ΧΑΜΠΑΡΙ", ΕΛΙΑ, Ν. ΜΥΚΟΝΟΥ ΕΝΤΟΣ Ζ.Ο.Ε. ΜΥΚΟΝΟΥ (ΠΕΡΙΟΧΗ 2.1.α.1.5)</b>
Μελετητές	<b>Ο<sub>z</sub> ΑΡΧΙΤΕΚΤΟΝΕΣ ΣΥΜΒΟΥΛΟΙ ΜΗΧΑΝΙΚΟΙ</b> κιν: 6947898577, σταθ: 210 9946153-5
Θέμα Σχεδίου	<b>ΚΑΤΟΨΕΙΣ ΚΤΗΡΙΟ Α'</b>
Υπογραφή - Σφραγίδα	Χρόνος
	03/14
	Αριθμός Σχεδίου - Νο
	<b>A01</b>
	Κλίμακα
	Κωδικός Σχεδίου
	Τροποποίηση
	1/50
	ΣΦΣ
	ΝΘΜ